

MONTHLY MEMBERSHIP PROGRESS REPORT

地域 JAPAN

District 337 E

Results as of: 1/31/2021

| クラブ | | | |
|--------------|--------|------|-------|
| 結果：2020-2021 | | | |
| 四半期 | 新クラブ目標 | 新クラブ | 解散クラブ |
| 7月/8月/9月 | 1 | 0 | 1 |
| 10月/11月/12月 | 1 | 0 | 0 |
| 1月/2月/3月 | 1 | 0 | 0 |
| 4月/5月/6月 | 1 | 0 | 0 |

| 名 | | | |
|--------------|--------|--------|--------------|
| 結果：2020-2021 | | | |
| 四半期 | 会員純増目標 | 会員増強実績 | 退会者(転籍を含む)実際 |
| 7月/8月/9月 | 5 | 18 | 27 |
| 10月/11月/12月 | 20 | 21 | 22 |
| 1月/2月/3月 | 10 | 6 | 10 |
| 4月/5月/6月 | 10 | 0 | 0 |

新クラブ目標及び実績累計

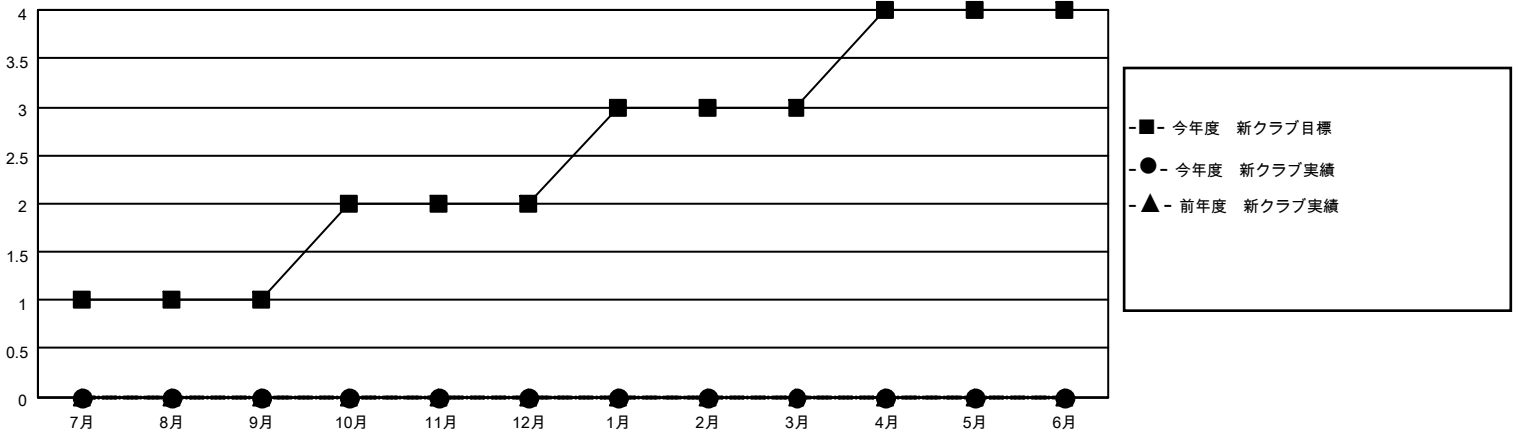

会員目標及び実績累計

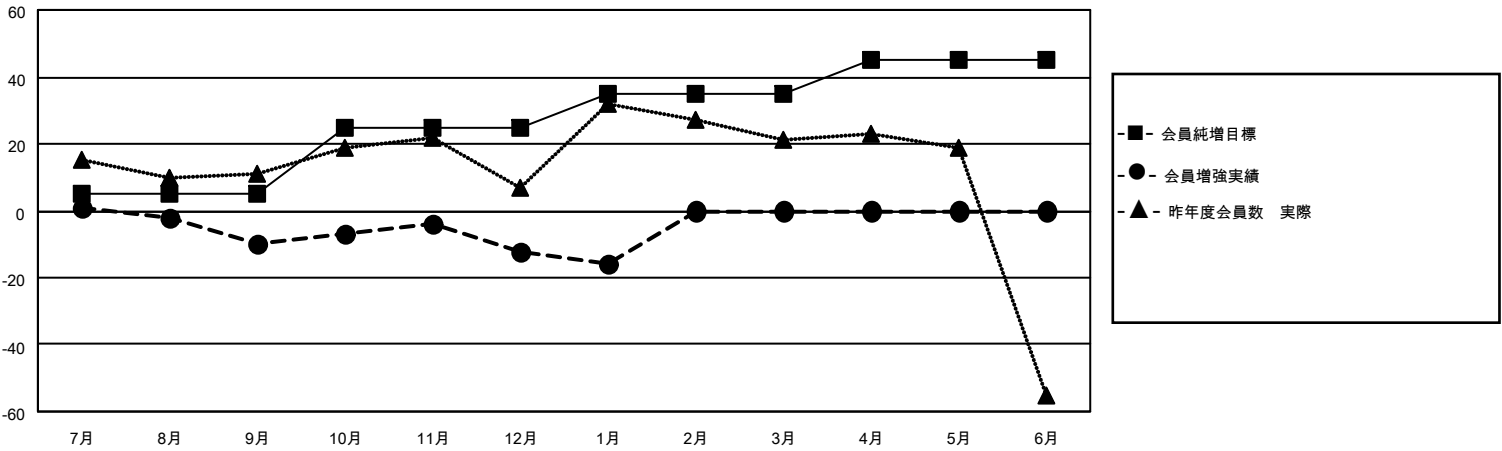

| | | | |
|------------|--------------------------------------|-------------|----------------|
| 解散クラブ: 1 | 25 CLUBS OF 57 一名以上の新会員を登録 | 男女別 | |
| | | 男性 | 1,405 (80.52%) |
| | | 女性 | 340 (19.48%) |
| 退会者 | 会員累計データを見るには、ここをクリック | 世帯主/家族会員合計 | 481 |
| 物故会員 5 | | 国際会費半額の家族会員 | 256 |
| クラブ解散 0 | | | |
| その他 54 | | | |
| 合計 59 | | | |